LiguriaHomes Casamare Ospedaletti
Piazza IV Novembre 6 - 18014 Ospedaletti (IM)
+39 0184 684086

Wohnungen zum kaufen in Ospedaletti
€ 450.000
ID 1T88



81 qm | Badezimmer: 2 | Schlafzimmer: 2 | Räume: 4

Elegantes Apartment in einer zentral gelegenen Villa mit großer Terrasse und Meerblick.

In zentraler Lage, unweit aller Annehmlichkeiten und der Strände entfernt, bietet diese elegante Villa-Wohnung eine große Terrasse mit Meerblick und befindet sich in einer exklusiven Wohnanlage mit nur drei Einheiten. Eine charmante Lösung, ideal für alle, die das Stadtzentrum genießen möchten, ohne auf Ruhe und Privatsphäre zu verzichten.

Die zum Verkauf stehende Wohnung wurde komplett renoviert sowie geschmackvoll eingerichtet und besticht durch ihre elegante und durchdachte Raumaufteilung. Sie umfasst ein helles Wohnzimmer mit offener Küche, ein Schlafzimmer mit eigenem Bad, ein zweites Schlafzimmer sowie ein weiteres Badezimmer. Die großzügige Terrasse ist ein echtes Highlight und bietet einen herrlichen Blick auf das Meer und die Stadt – ideal zum Entspannen im Freien zu jeder Jahreszeit. Ein Parkplatz ist inklusive.

Diese Immobilie liegt in einer besonders ruhigen Gegend, umgeben von eleganten Gebäuden aus dem frühen 20. Jahrhundert, die dem Viertel trotz seiner zentralen Lage eine noble und zeitlose Atmosphäre verleihen.

Zertifizierung

Energieausweis: D

EP glnr: 79.00 kwh/

Eckdaten

Bruttofläche: 81 qm	Schlafzimmer: 2
Badezimmer: 2	Räume: 4
Etage: Erdgeschoss	Heizungsart: Autonom
Parkplatz: Ja	Terrasse: ja, 150 qm
Klimaanlage	Meerblick
Entfernung zum Meer : 150 mt	

Umkreis

Fitnessstudios	Tennisplätze
Radfahrbahn	Spielplätze
Öffentliche Verkehrsmittel	Volksschule
Mittelschule	Bar
Postämter	













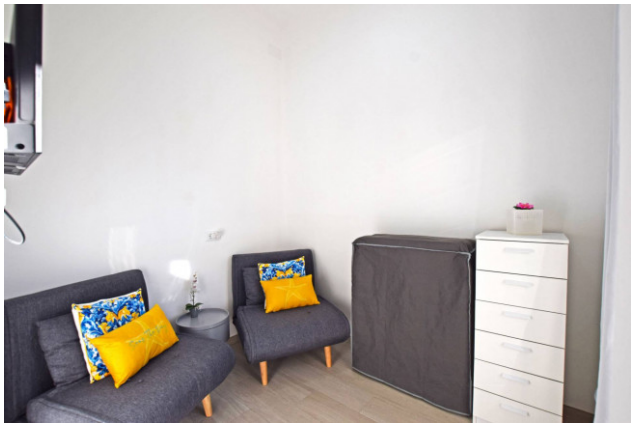



LiguriaHomes Casamare Ospedaletti
Piazza IV Novembre 6 - Ospedaletti (IM) - +39 0184 684086
ospedaletti@casamare.net - https://www.liguriahomes.de/de
UID Nummer 01056840083