LiguriaHomes Casamare Ospedaletti
Piazza IV Novembre 6 - 18014 Ospedaletti (IM)
+39 0184 684086

Villa à vendre à Ospedaletti
€ 2.980.000
Réf. 1V03



350 m2 | Salle(s) de bain: 8 | Chambre(s): 5 | Nombre de pièces: 11

Villa exclusive à Ospedaletti à vendre en bord de mer.

Dans un splendide quartier résidentiel d'Ospedaletti, à 150 mètres de la mer et de tous les services, une magnifique villa sur 3 niveaux, entièrement rénovée avec de belles finitions.

La villa à Ospedaletti à vendre se compose comme suit :
Rez-de-chaussée : entrée, salon avec salle à manger et cuisine ouverte, chambre avec salle de bains en suite et dressing, chambre double avec salle de bains, buanderie et salle de bains pour les invités.
Premier étage : double séjour avec cuisine ouverte, salle de bains de service, deux chambres doubles avec salle de bains en suite et dressing. Terrasse
Sous-sol : séjour avec coin cuisine et chambre à coucher ouverte, dressing et salle de bains.

Cette villa à vendre à Ospedaletti, entièrement rénovée, bénéficie d'un silence et d'une intimité absolus grâce à son parc privé de 1500 mètres carrés et à sa piscine avec une vue magnifique sur la mer et sur tout le golfe d'Ospedaletti. La propriété est complétée par une dépendance utilisée comme studio et un grand garage de 60 m².

Attestations

Classe énergétique: C

EP glnr: 22.00 kwh/

Caractéristiques

Surface m2: 350 m2	Chambre(s): 5
Salle(s) de bain: 8	Nombre de pièces: 11
Étage: Duplex	Chauffage: Individuel
Place parking: Decouvert	Terrasse: Présent
Jardin: Privé, 1.500 m2	Box: Quadruple
Buanderie	Cave
Climatisation	Vue sur mer
Distance de la mer : 150 mt	Piscine

Proche de

Gym	Club de tennis
Piste cyclable	Parc
Transport public	Café / Restaurant
Poste / Banque	















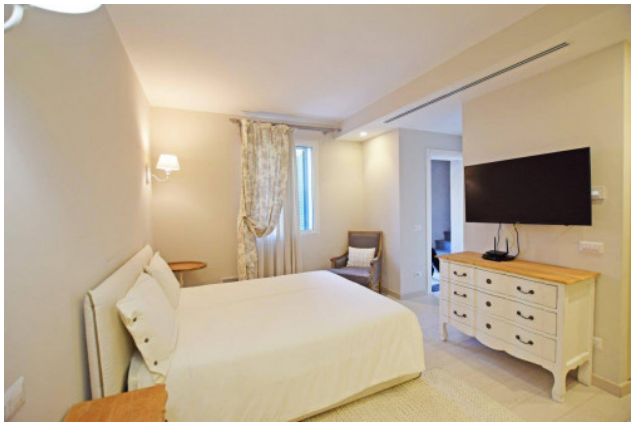

LiguriaHomes Casamare Ospedaletti
Piazza IV Novembre 6 - Ospedaletti (IM) - +39 0184 684086
ospedaletti@casamare.net - https://www.liguriahomes.de/fr
TVA 01056840083